Kärleksvisan

Sarah Dawn Finer

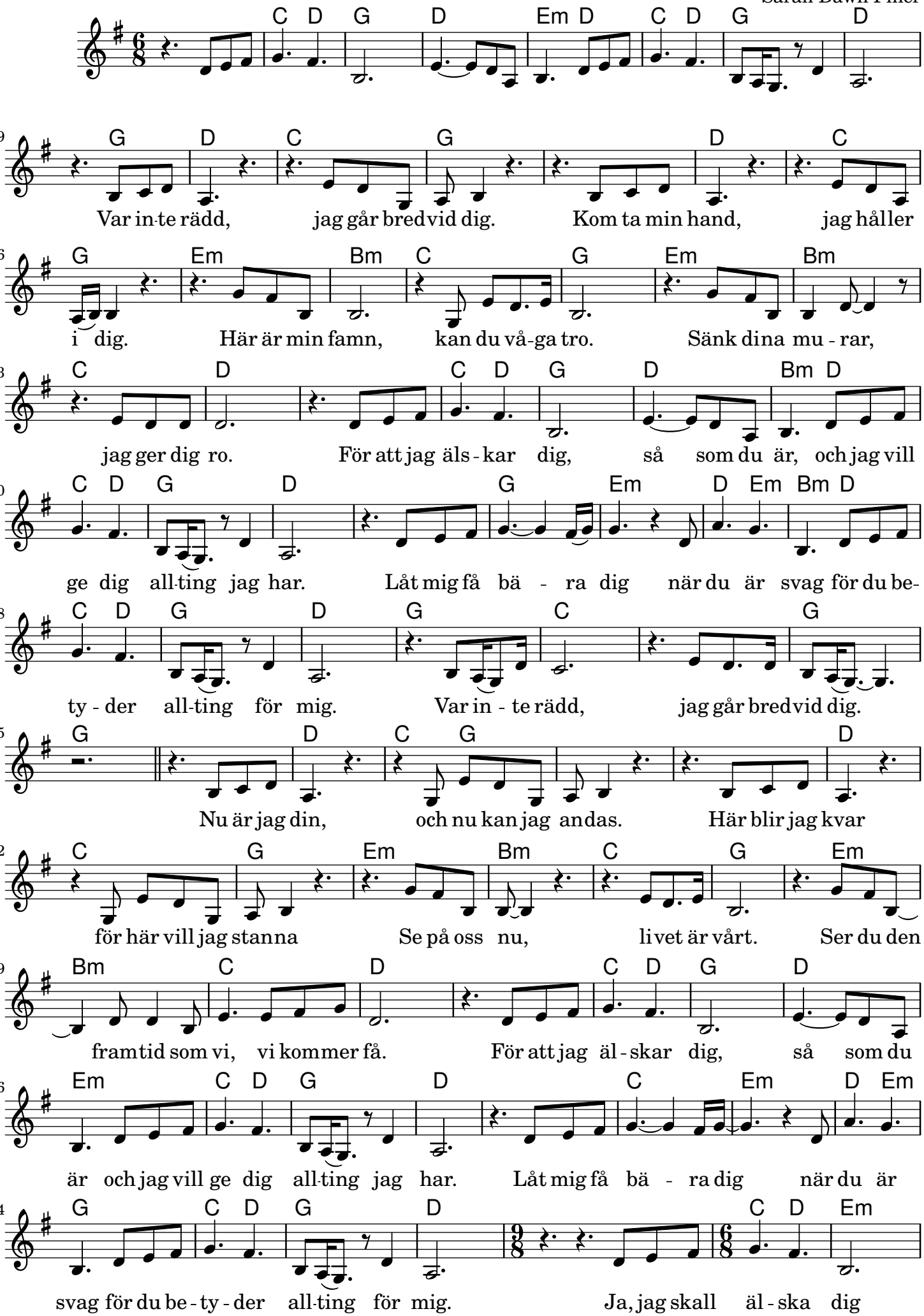

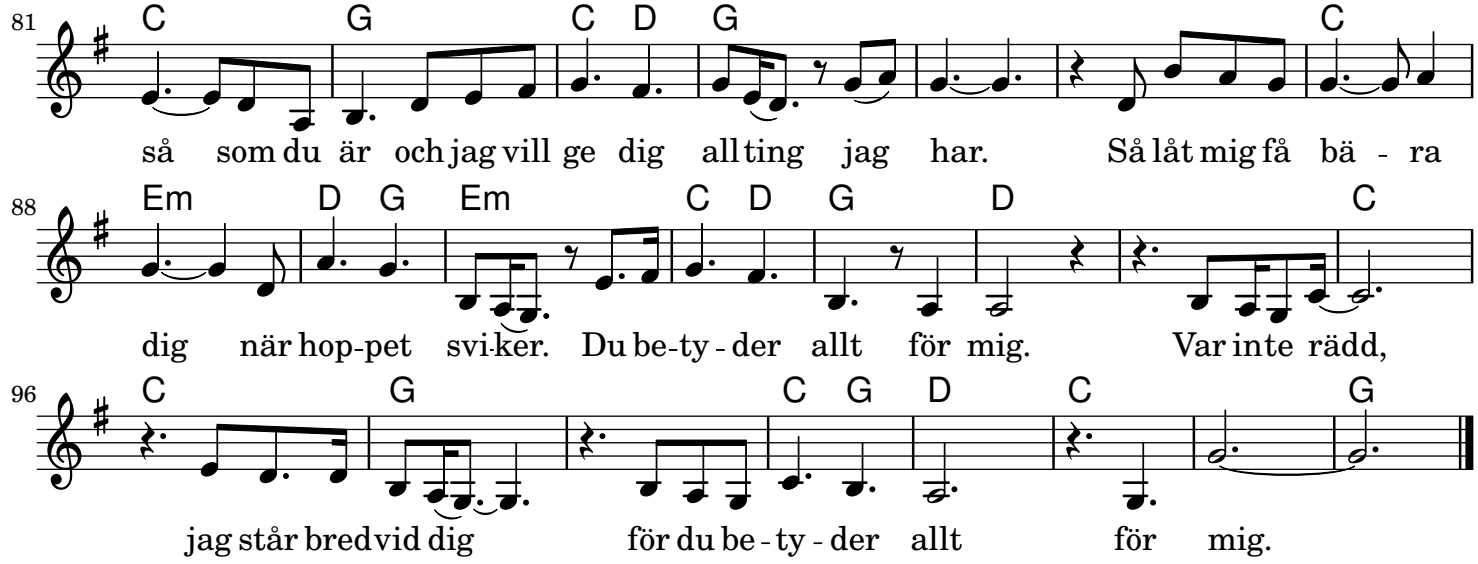

Var inte rädd, jag går bredvid dig.
Kom ta min hand, jag håller i dig.
Här är min famn, kan du våga tro.
Sänk dina murar, jag ger dig ro.
För att jag älskar dig, så som du är,
och jag vill ge dig allting jag har.
Låt mig få bära dig när du är svag för
du betyder allting för mig.
Var inte rädd, jag går bredvid dig.

Nu är jag din, och nu kan jag andas.
Här blir jag kvar för här vill jag stanna.
Se på oss nu, livet är vårt.
Ser du den framtid som vi, vi kommer få.
För att jag älskar dig, så som du är
och jag vill ge dig allting jag har.
Låt mig få bära dig när du är svag
för du betyder allting för mig.

Ja, jag skall älska dig så som du är
och jag vill ge dig allting jag har.
Så låt mig få bära dig när hoppet sviker.
Du betyder allt för mig.
Var inte rädd, jag står bredvid dig
för du betyder allt för mig.