Edwards glada

Slängpolska

Andrastämma av Stefan Lindén

Efter Lars August Bengtsson, Bredvassa
Loftahammar, Småland
SvL Småland, Öland och Blekinge nr 35

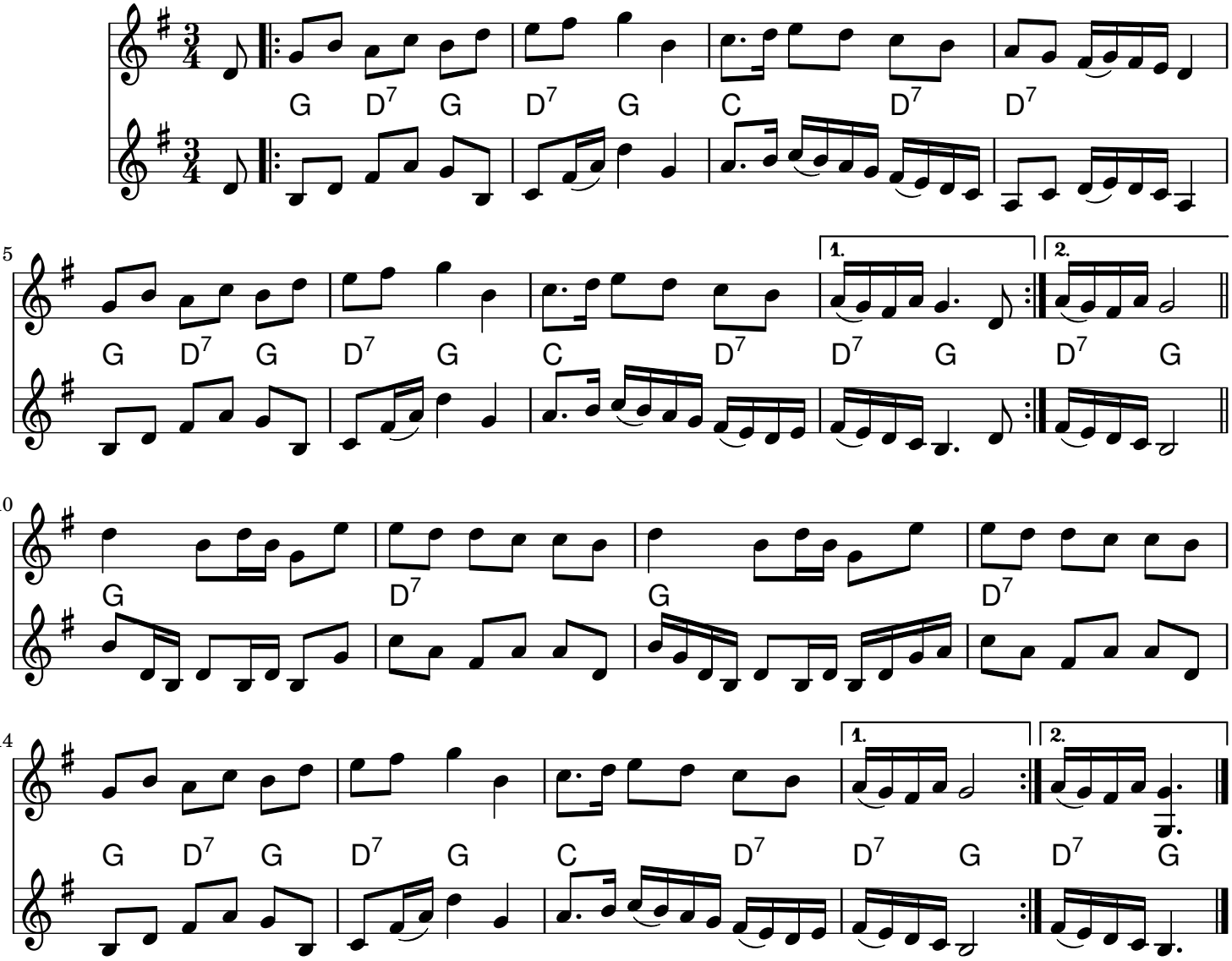

Music engraving by LilyPond 2.24.3—www.lilypond.org