Ceremonilåten

Olle Moraeus

Tillägnad Olles pappa som kallades för "Mys-Primus"

Andrastämma: Nils Pettersson 20260228

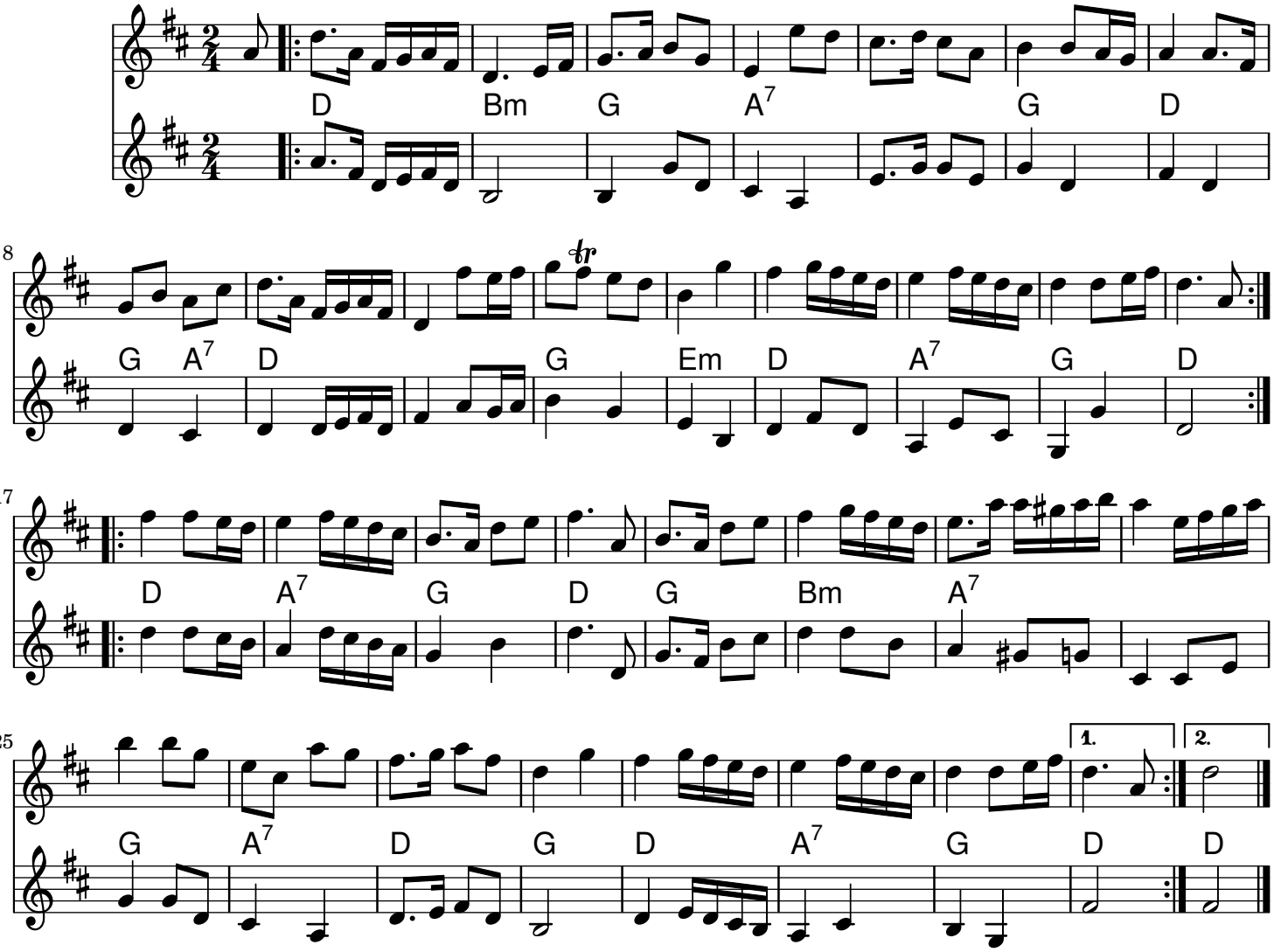

Music engraving by LilyPond 2.24.4—www.lilypond.org